

## Agilia® Suelo C

### DESCRIPCIÓN:

**Agilia® Suelo C** es el mortero autonivelante en base cemento de Holcim, fabricado en central de hormigón y destinado a la realización de recrecidos de suelos en los que se necesite gran rapidez de ejecución y una cuidada planimetría. Agilia® Suelo C es el mortero perfecto para ser utilizado en el interior de toda clase de edificios como base de nivelación y en construcciones en las que la alta calidad, ligada a la optimización de costes y los plazos de ejecución, toman importancia relevante.

Dependiendo de las exigencias del revestimiento que la base de Agilia® Suelo C vaya a recibir, se distinguen dos tipos de mortero:

- **Agilia® Suelo C:** recomendado para obras y pavimentos sin grandes requerimientos, tarimas flotantes, gres de bajas o medias prestaciones, etc.
- **Agilia® Suelo C Especiales:** es el indicado para pavimentos que necesiten más altas exigencias como resinas, linóleos, pinturas epoxis, parquets y cerámicas de altas prestaciones y todo aquel suelo donde se requiera una alta calidad de acabado.

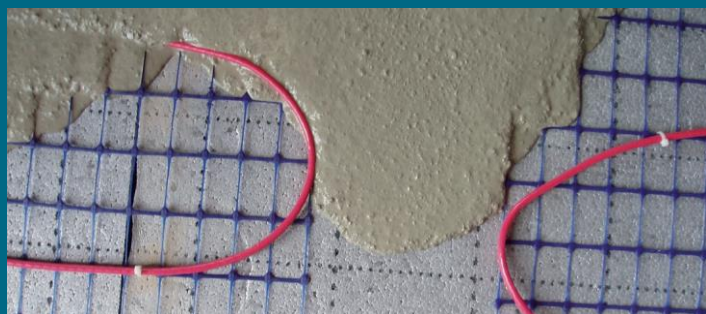

### VENTAJAS:

- ▶ **Facilidad de colocación:** su gran fluidez permite a Agilia® Suelo C ser bombeado fácilmente consiguiendo altos rendimientos de aplicación y una gran planimetría frente a los métodos tradicionales.
- ▶ **Prestaciones mecánicas:** sus prestaciones mecánicas permiten optimizar los espesores de capa permitiendo el ahorro de costes y adaptándose a las necesidades del proyecto.
- ▶ **Compatibilidad** con todos los productos intermedios entre el recrecio y el revestimiento último (colas, cementos colas, etc.).
- ▶ **Disminución de plazos:** al día siguiente es transitable (a  $20\pm 2^{\circ}\text{C}$ ) y a los siete días se pueden colocar materiales semi-pesados sobre el mismo.
- ▶ **Reducción de la fisuración plástica** gracias al añadido de fibras de polipropileno en su dosificación.



## CARACTERÍSTICAS TÉCNICAS:

<b>Resistencia</b>	Compresión >8 MPa Flexión >3 MPa	UNE-EN 13892-2:2003
<b>Densidad</b>	2150 Kg/m <sup>3</sup> +/- 100 Kg/m <sup>3</sup>	UNE-EN 1015-6:1999
<b>Reacción al fuego</b>	A1	Anexo I RD 842/2013
<b>Fluidez</b>	24 cm ± 2 cm	UNE-EN 1015-3:2000
<b>Trabajabilidad</b>	120 min	
<b>Espesores</b>	4-10 cm	

## PRECAUCIONES DE USO:

No aplicar en exteriores.

En el caso de que existan diferencias de nivel en el forjado debido a la existencia de canalizaciones en el suelo, se recomienda regularizar la superficie con un mortero de relleno.

Para terminaciones con revestimientos pegados pueden ser necesarios trabajos posteriores tales como lijado superficial, aspirado y tratamientos de imprimación. Consultar con el aplicador o fabricante del revestimiento final.

Para la manipulación del producto, respetar las normas de Prevención de Riesgos Laborales: utilizar guantes, casco, calzado de seguridad, gafas de seguridad, etc.

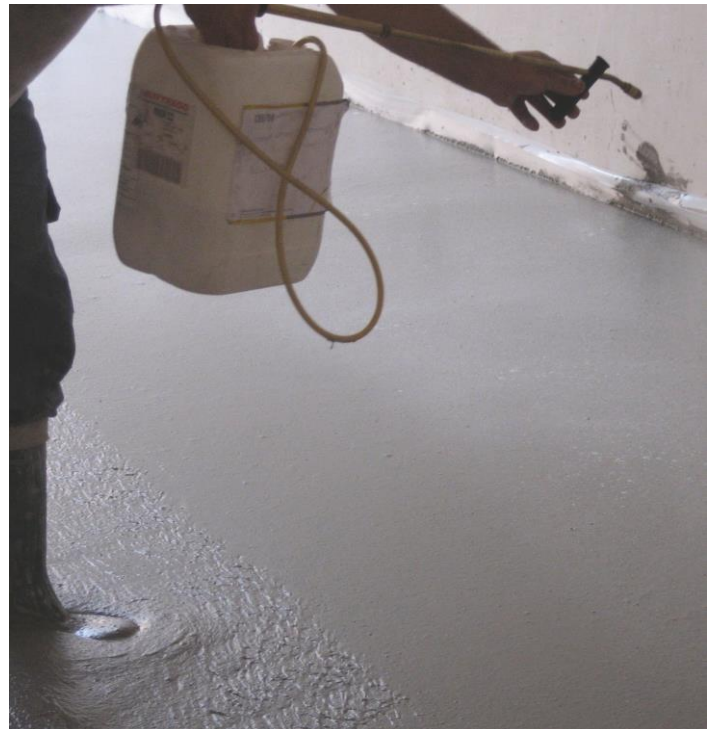

Revisión 03. Enero 2023

## RECOMENDACIONES PARA PUESTA EN OBRA

- ▶ **Preparación del soporte:** los soportes deben estar limpios y ser resistentes. Se recomienda el uso de un plástico separador entre la base y el mortero.
- ▶ **Preparación de estancias:** evitar las corrientes de aire y la exposición al sol del producto mediante el tapado de puertas, ventanas, etc. Colocar bandas perimetrales alrededor de todos los elementos en contacto con el producto. En todos los salientes, esquinas, etc. colocar mallas para evitar fisuración y comprobar el anclaje de tuberías.
- ▶ **Aplicación del producto** (consultar recomendaciones de puesta en obra): se debe comprobar la consistencia del producto antes de su vertido. La aplicación debe realizarse mediante bombeo. La terminación debe realizarse con barra y/o cepillo. Una vez colocado, debe aplicarse líquido de curado en la superficie del producto.
- ▶ **Secado:** Agilia® Suelo Ces transitable a las 24 horas (a 20±2°C). La comprobación de la humedad residual es recomendable realizarla mediante ensayo con bomba de carburo y seguir las recomendaciones del aplicador o fabricante del revestimiento final para su colocación.

VELUCASER GROUP  
C/ Helio, 12  
45200 Illescas - Toledo  
Tel. 925 50 13 35  
Móvil. 661 69 62 50  
sergio@velucasergroup.com

www.holcim.es  
HOLCIM ESPAÑA  
Avda. Manóteras, 20 Edf. Tokio,  
1ª Pta 28050 Madrid  
Tel. 91 213 31 00  
www.clickandgoh.es

**VELUCASER**  
GROUP

**HOLCIM**